Einfamilienhaus

SATTELDACH
SD 157

BAUSTIL • ECKDATEN • GRUNDRISSE



ernst+ernst
wir sind zuhause

WANDLUNGSFÄHIGER KLASSIKER: UNSERE SATTELDACHHÄUSER

Unsere Satteldachhäuser bieten euch eine klassische, zeitlose Optik und eine ebenso einfache wie stabile Konstruktionsweise. Ihr profitiert von viel Stauraum im Dach- bzw. Spitzboden und vielen Möglichkeiten für euren individuellen Grundriss. Zudem wählt ihr bei den Spitzdächern aus vielen unterschiedlichen Stilen aus, die eine ganz unterschiedliche Wirkung haben können. Welcher Haustyp seid ihr? Gemeinsam finden wir es heraus.

EG

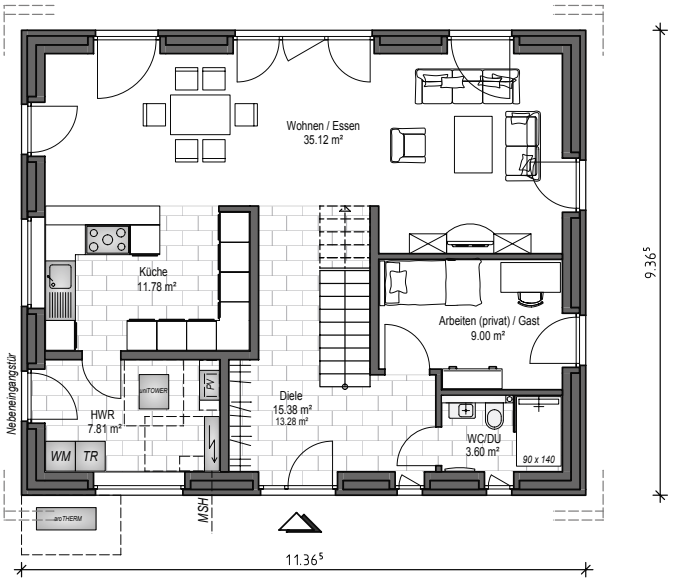

MODELL SD 157:

Erdgeschoss

Bodenfläche netto Erdgeschoss: ..... 82,69 m²
Wohnfläche nach WoFIV Erdgeschoss: .... 80,59 m²
Bodenfläche netto gesamt: ..... 156,28 m²
Wohnfläche nach WoFIV gesamt: ..... 147,31 m²
Dachneigung: ..... 25°
Drempel: ..... 175 cm
Außenmaße über alles: ..... 11,365 m x 9,365 m

Dachgeschoss

Bodenfläche netto Dachgeschoss: ..... 73,59 m²
Wohnfläche nach WoFIV Dachgeschoss: 66,72 m²

DG

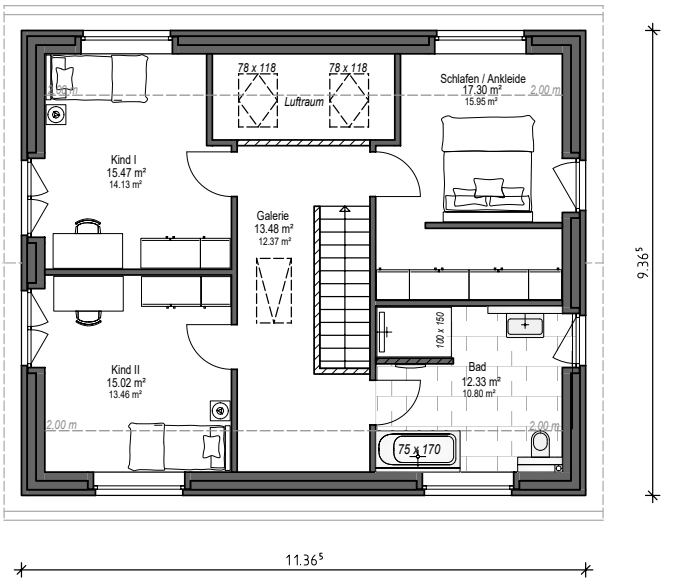



Jetzt unverbindlichen Gesprächstermin vereinbaren!
Tel. 04202-910 160 / E-Mail: info@ee-bau.de

ernst+ernst Baugesellschaft mbH

Grundriss
Erdgeschoss
SD 157

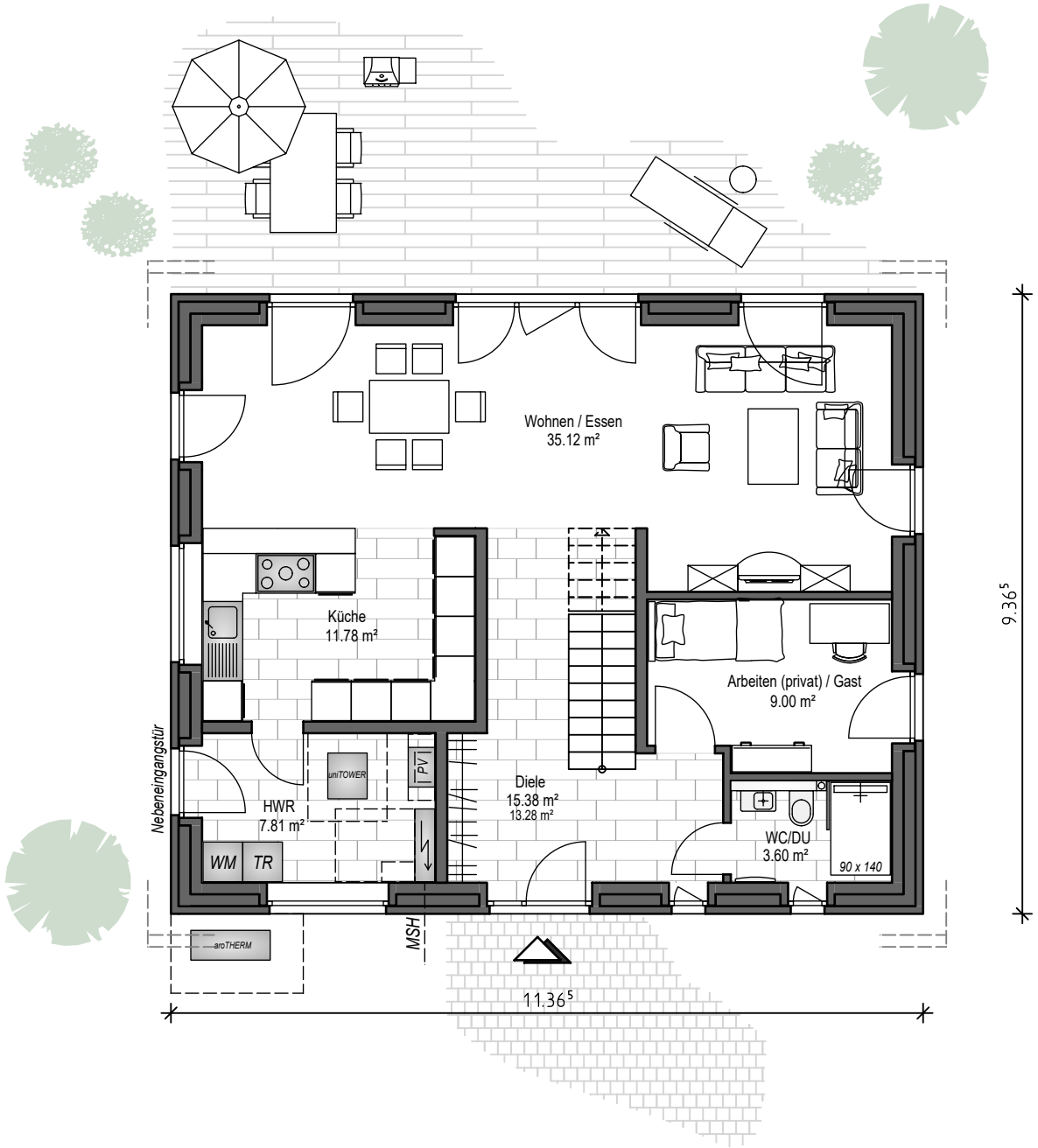

Maßstab 1:100

Nutzt den Grundriss für eure eigenen Überlegungen und Planungen.
Bringen eure Ideen gerne zu unserem ersten Planungsgespräch mit!
Wir gehen selbstverständlich auf eure individuellen Wünsche ein.
Bitte in 100 % ausdrucken, um im richtigen Maßstab zu bleiben.

Jetzt unverbindlichen Gesprächstermin vereinbaren!
Tel. 04202-910 160 / E-Mail: info@ee-bau.de

ernst+ernst
Baugesellschaft mbH

Grundriss
Dachgeschoss
SD 157

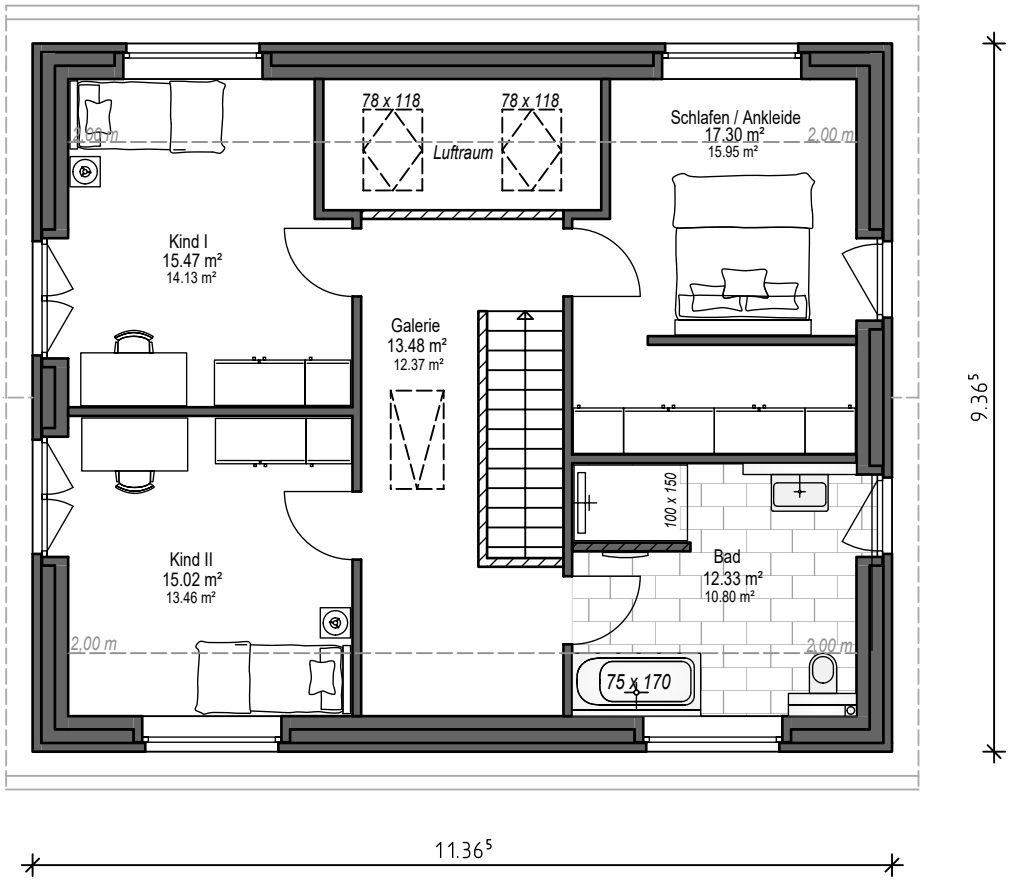

Maßstab 1:100

Nutzt den Grundriss für eure eigenen Überlegungen und Planungen.
Bringen eure Ideen gerne zu unserem ersten Planungsgespräch mit!
Wir gehen selbstverständlich auf eure individuellen Wünsche ein.
Bitte in 100 % ausdrucken, um im richtigen Maßstab zu bleiben.

Jetzt unverbindlichen Gesprächstermin vereinbaren!
Tel. 04202-910 160 / E-Mail: info@ee-bau.de

ernst+ernst
Baugesellschaft mbH

Für euch gebaut

Ort: Achim
Jahr: 2020

ernst+ernst
Baugesellschaft mbH



Ort: Syke
Jahr: 2020



Ort: Lilienthal
Jahr: 2022



Ort: Achim
Jahr: 2024



Ort: Oyten
Jahr: 2018